

Regelquerschnitt E - E
Achse 1
Station 0+290.00

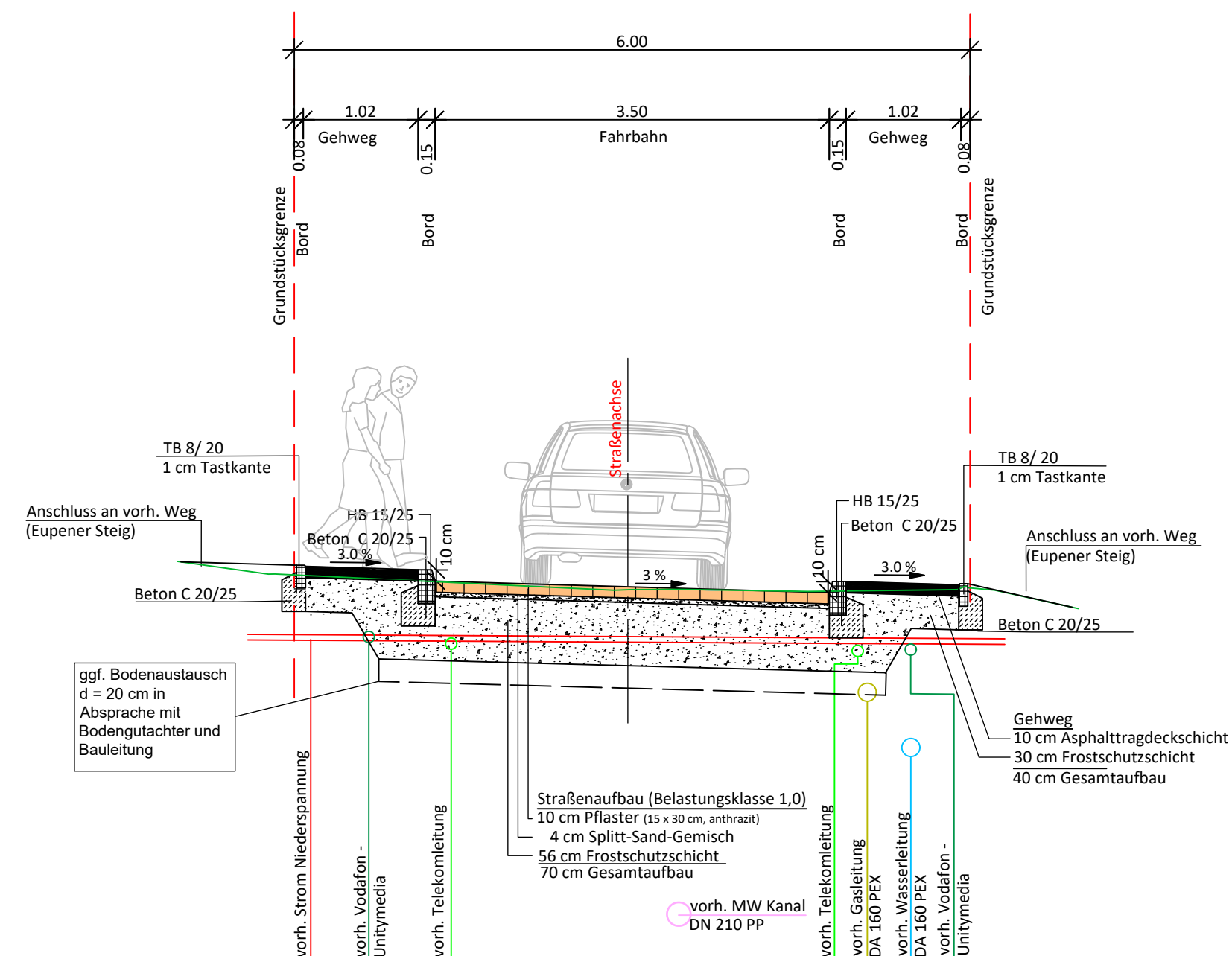

Regelquerschnitt G-G
Achse 1
Station 0 + 472.000

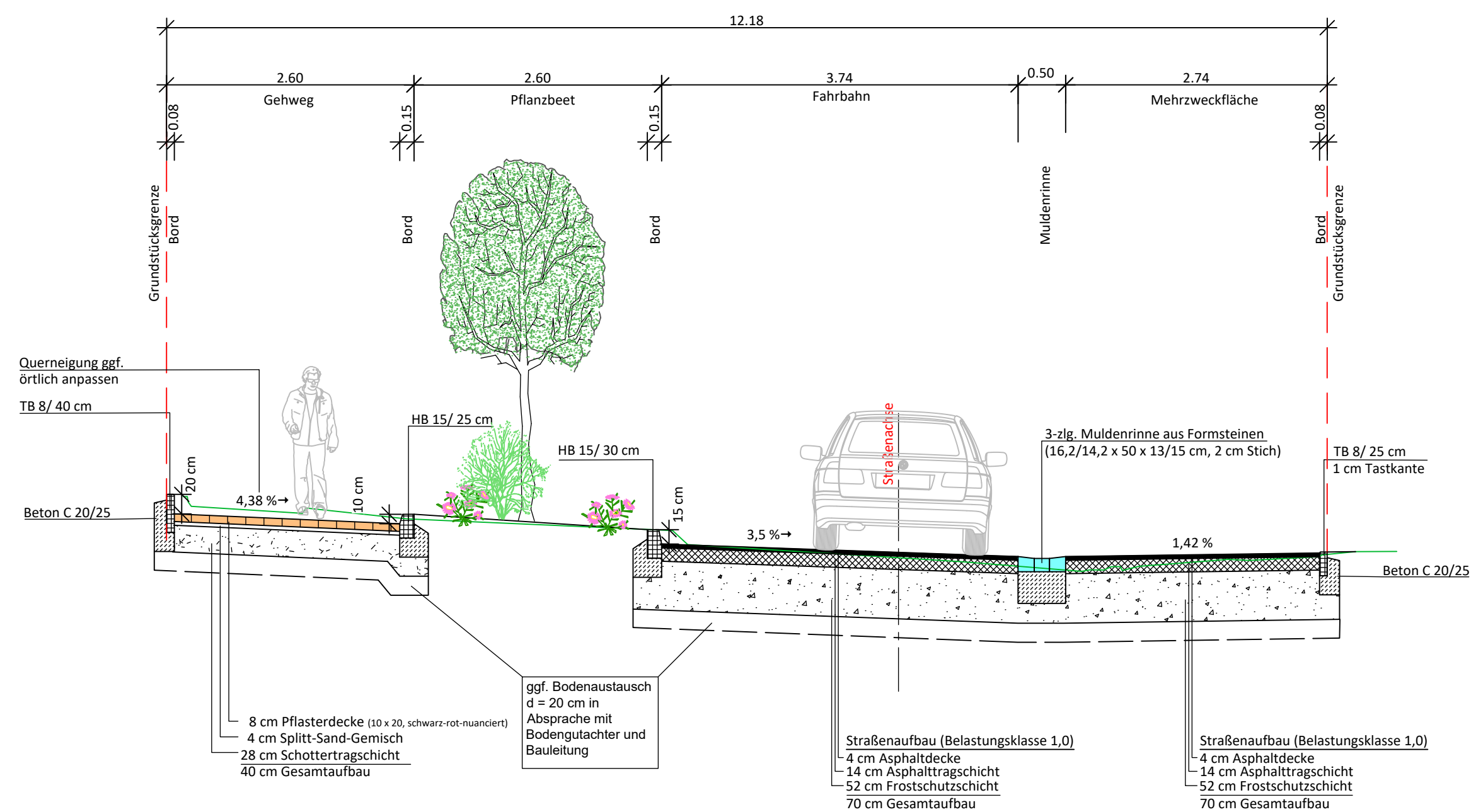

Längsschnitt zu Regelquerschnitt E-E

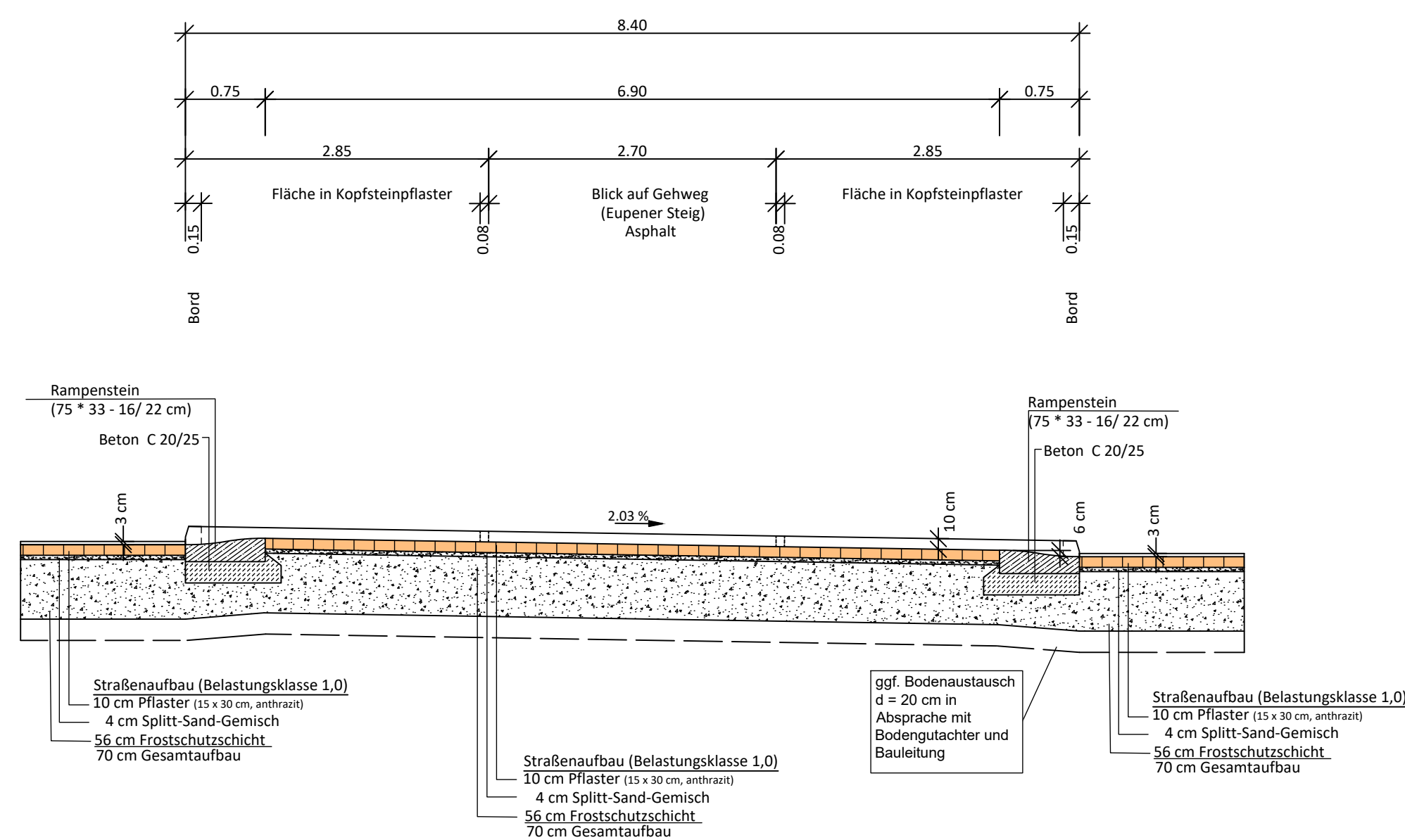

Regelquerschnitt H-H
Achse 2
Station 0 + 015.687

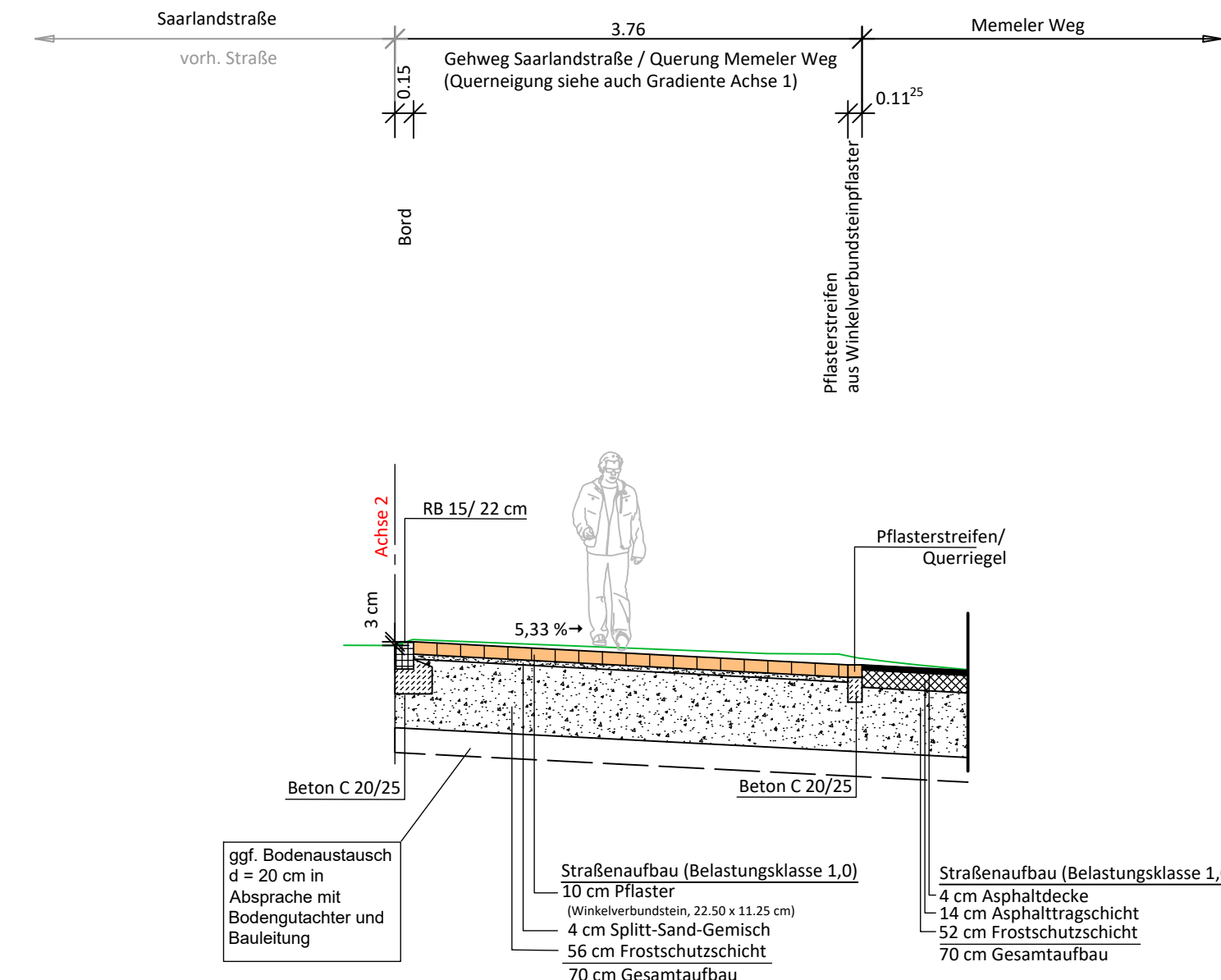

Index	Datum	Planungsänderungen	Name



oerter
INGENIEURE

WASSER | VERKEHR | VERMESSUNG

Büro Siegen
Marktstraße 41/43
57078 Siegen
Telefon 0271 89040-0

Büro Gießen
Ursulum 7
35396 Gießen
Telefon 0641 48098-33

info@oerter-ingenieure.de | www.oerter-ingenieure.de

 Stadt Lüdenscheid		Fachdienst 66 Verkehrsplanung und -lenkung	
Ausführungsplanung			Anlage 3
Regelquerschnitte			
Projekt-Nr. 21 38	Index	Plan-Nr. 2/2	Maßstab 1:50
Datum gez. 11.11.25	Bauvorhaben Grundhafte Erneuerung der Verkehrsanlage "Memeler Weg"		
Datum gepr. 11.11.25	Kernstadt		
Gezeichnet: Jaber/Cramer	Geprüft: Oerter 		
(FD 66)		(STL)	(FB 4)